

PROCEDIMIENTO

FINANCIAMIENTO.
MADISA.COM

USUARIOS



MADISA[®]



BIENVENIDO A FINANCIAMIENTO.MADISA.COM

NUEVA

Conoce tu Nueva Plataforma digital para Solicitud de Financiamientos y Créditos Madisa.

Haz tu solicitud en línea. Ahora es más fácil y rápido.

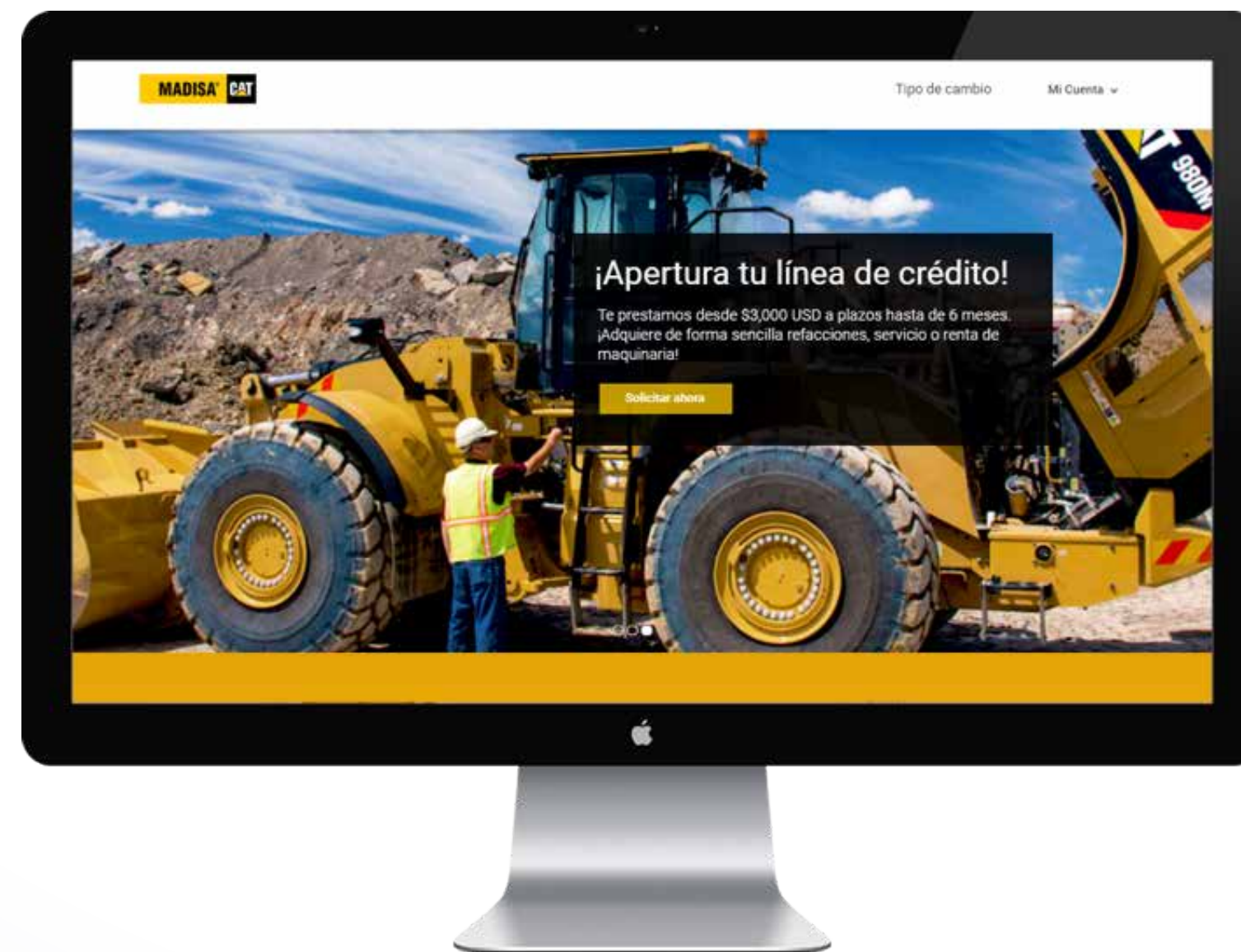

MADISA® **CAT**®

CREAR CUENTA

PASO 1

Entra a: <https://financiamiento.madisa.com> desde tu navegador. (Preferentemente Chrome).

PASO 2

Inicia sesión o si aún no tienes cuenta crea una nueva cuenta.

PASO 3

Para crear una cuenta necesitas:

- Nombre de usuario
- Nombre(s)
- Apellidos
- Dirección de correo electrónico (Actual y propia)
- Contraseña con mínimo 8 caracteres combinados en mayúsculas, minúsculas, número y signos. Ej. Financiamiento09!

FINANCIAMIENTO Y CRÉDITO x +

financiamiento.madisa.com

MADISA® CAT

Tipo de cambio Iniciar Sesión ▾

Crear cuenta

Financiamiento Madisa

Contamos con diferentes soluciones financieras para respaldar tus planes de crecimiento así como tus proyectos. ¡Haz tu solicitud en línea!

Regístrate

Usuario * ?

Nombre

Apellidos

Dirección de correo electrónico

ejemplo@email.com

Contraseña * ?

Confirmar Contraseña *

Acepto los términos y condiciones

Guardar

MADISA® CAT®

PROCEDIMIENTO

USUARIOS

SELECCIONA UN SERVICIO

PASO 4

Elige el tipo de financiamiento o crédito que necesitas.

MAQUINARIA NUEVA O USADA



Solicitar aquí



EQUIPOS AGRÍCOLAS E IMPLEMENTOS



Solicitar aquí

MOTORES MARINOS



Solicitar aquí

MADISA CREE



Aplicar aquí

REFACCIONES, SERVICIO O RENTA



Aplicar aquí

MADISA 

PROCEDIMIENTO

USUARIOS

PASO 5

Elige tu régimen fiscal

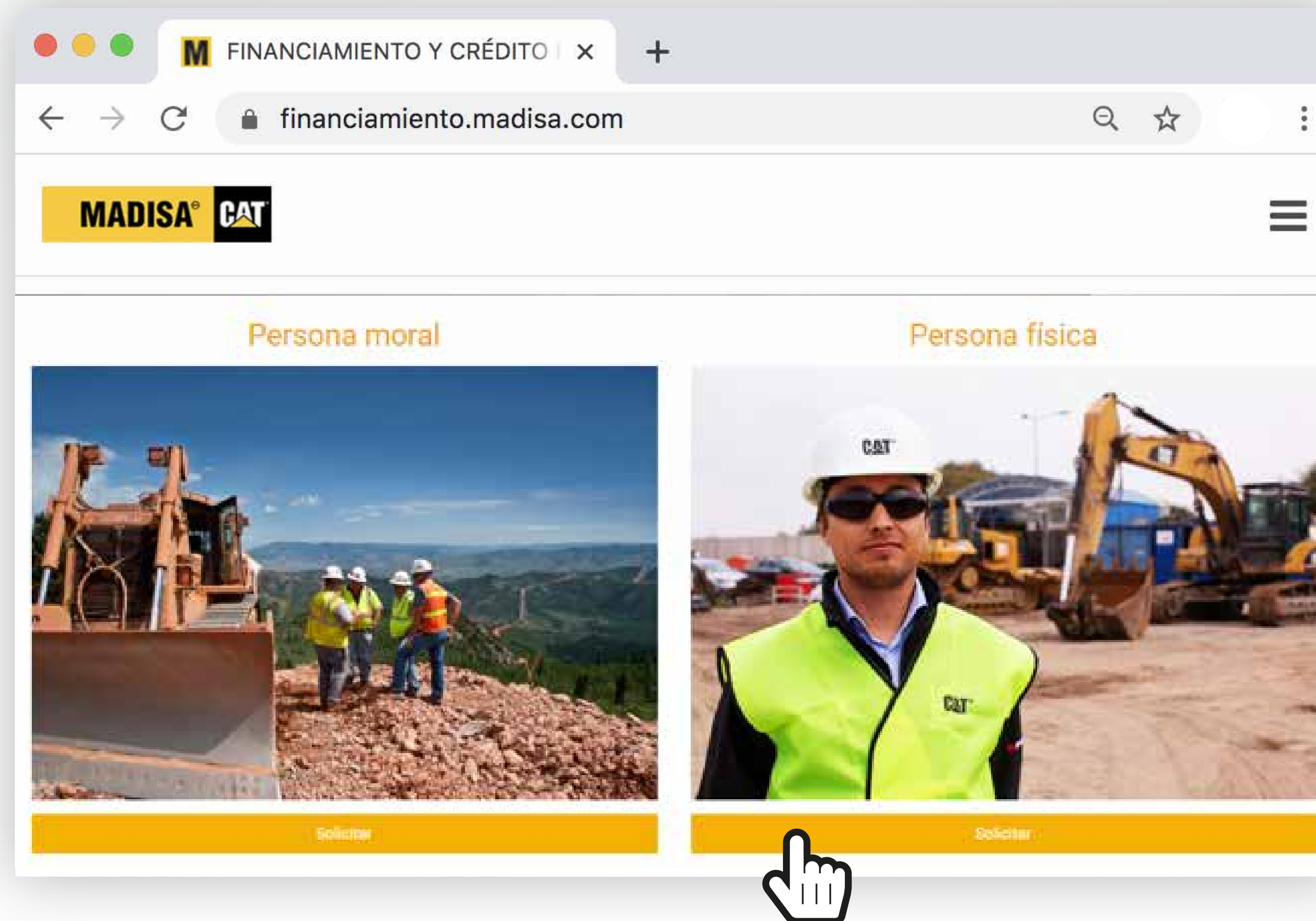

CONOCE LAS SECCIONES DEL FORMULARIO

The screenshot shows a web browser window with the URL `financiamiento.madisa.com`. The page features the MADISA and CAT logos at the top left. A progress bar titled "Progreso de llenado de la solicitud" is partially filled. Below it, a summary table shows the completion status of various sections:

Generales: 1 de 2	Información de la empresa: 0 de 10	Apoderado Legal: 0 de 13	Condiciones para el financiamiento: 3 de 5
Referencias comerciales: 0 de 0	Referencias bancarias: 0 de 0	Bienes raíces: 0 de 0	Forma de pago: 0 de 0
Requisitos: 0 de 10			

Below the table are navigation tabs for each section: "Generales", "Información de la empresa", "Apoderado Legal", "Condiciones para el financiamiento", "Referencias comerciales", "Referencias bancarias", "Bienes raíces", "Forma de pago", and "Requisitos". The "Generales" tab is currently selected. The form fields include:

- Nombre de su Vendedor: [input field]
- *Tipo de solicitud: Maquinaria nueva y usada. Persona Moral.
- *Sucursal Principal: Seleccione aquí [dropdown menu]

At the bottom, there are three buttons: "Siguiete" (disabled), "Cancelar" (red), and "Enviar solicitud" (yellow). Arrows from the text on the right point to the progress bar, the tabs, the "Cancelar" button, and the "Enviar solicitud" button.

PASO 6

Inicia el proceso de llenado de los campos correspondientes.

Barra de progreso.

Completa los campos de cada pestaña.

Cancela la solicitud.

Enviar Solicitud, al completar los campos obligatorios de cada formulario.

Presiona siguiente para avanzar a la siguiente pestaña.

DOCUMENTACIÓN >> REQUISITOS

PASO 7

Adjunta la documentación solicitada en la pestaña de “Requisitos” para la evaluación de financiamiento y créditos:

FINANCIAMIENTO Y CRÉDITO | x +

financiamiento.madisa.com

MADISA CAT

Generales Información de la empresa Apoderado Legal Condiciones para el financiamiento Referencias comerciales Referencias bancarias

Bienes raíces Forma de pago **Requisitos**

Tamaño recomendado de archivo 10 MB.

*Acta Constitutiva Completa
Seleccionar archivo No se eligió archivo
Última modificación. Incluye RPP.

*Comprobante de Domicilio
Seleccionar archivo No se eligió archivo
Vigente. No mayor a 3 meses.

*Constancia de Cédula RFC
Seleccionar archivo No se eligió archivo
Actualizada del año en curso.

Aviso de Privacidad Firmado Descargar formato
Seleccionar archivo No se eligió archivo
Tramita en sucursal.

Orden de compra
Seleccionar archivo No se eligió archivo
Informativa, solo si es requerida.

Notas:

*Poder Notarial
Seleccionar archivo No se eligió archivo

*Identificación oficial vigente
Seleccionar archivo No se eligió archivo
INE, IFE, Pasaporte.

Formato Buro de Crédito Firmado Descargar formato
Seleccionar archivo No se eligió archivo
Tramita en sucursal.

*Estados Financieros
Seleccionar archivo No se eligió archivo
No mayor a 2 años al mes actual.

Otros documentos:
Seleccionar archivo No se eligió archivo
Adjunta los documentos extra que te sean solicitados.

*Nombre de persona que llena la solicitud:

*Correo de contacto:

*Acepto los términos y condiciones
Selecciona una opción

Atrás Siguiendo Cancelar Enviar solicitud

« Cada tipo de financiamiento y créditos Madisa, contiene diferente documentación solicitada en la última pestaña llamada “Requisitos”:

- Nombre de persona que llena la solicitud.
- Puesto y Cargo.
- Correo de contacto.
- Acepto los términos y condiciones.

ESTOS CAMPOS SON OBLIGATORIOS.

En ellos se notificará el status y documentación de cada solicitud.

ENVIAR SOLICITUD

FINANCIAMIENTO Y CRÉDITO | x +

financiamiento.madisa.com

MADISA CAT

Generales Información de la empresa Apoderado Legal Condiciones para el financiamiento Referencias comerciales Referencias bancarias

Bienes raíces Forma de pago **Requisitos**

Tamaño recomendado de archivo 10 MB.

*Acta Constitutiva Completa Seleccionar archivo No se eligió archivo Última modificación. Incluye RPP.	*Poder Notarial Seleccionar archivo No se eligió archivo
*Comprobante de Domicilio Seleccionar archivo No se eligió archivo Vigente. No mayor a 3 meses.	*Identificación oficial vigente Seleccionar archivo No se eligió archivo INE, IFE, Pasaporte.
*Constancia de Cedula RFC Seleccionar archivo No se eligió archivo Actualizada del año en curso.	Formato Buro de Crédito Firmado Descargar formato Seleccionar archivo No se eligió archivo Tramita en sucursal.
Aviso de Privacidad Firmado Descargar formato Seleccionar archivo No se eligió archivo Tramita en sucursal.	*Estados Financieros Seleccionar archivo No se eligió archivo No mayor a 2 años al mes actual.
Orden de compra Seleccionar archivo No se eligió archivo Informativa, solo si es requerida.	Otros documentos: Seleccionar archivo No se eligió archivo Adjunta los documentos extra que te sean solicitados.
Notas:	*Nombre de persona que llena la solicitud:
*Puesto o Cargo:	*Correo de contacto
*Acepto los términos y condiciones Selecciones una opción	

Atrás Siguiete Cancelar Enviar solicitud

PASO 8

Al completar los campos de cada pestaña y documentos obligatorios (identificados con un signo de “*” en color rojo). Envía tu solicitud con un click en el botón inferior “**Enviar solicitud**”.

« Para continuar, asegúrate de haber llenado en su totalidad los campos de cada cuestionario y documentos obligatorios. Incluyendo el “*Acepto los términos y condiciones”.

« Para consultar el aviso de privacidad y protección de datos ingresa a www.madisa.com/aviso-de-privacidad/.

« Al finalizar presiona enviar solicitud. Si tu solicitud no está completa, el sistema te notificará y podrás acceder desde el panel administrativo nuevamente para completarla.

ENVIANDO SOLICITUD

Al procesar tu solicitud aparecerá un cuadro de texto.
Este proceso puede tardar un momento. Por favor no cierres la página.



Recibirás un correo electrónico de confirmación.
Consulta tu bandeja de entrada y correos no deseados.

NOTAS IMPORTANTES

Para aumentar la agilidad del proceso de “Pre-autorización” de tu financiamiento o crédito, los campos de formularios como:

- Pestaña: Referencias bancarias.
- Pestaña: Referencias comerciales.
- Pestaña: Bienes raíces.
- Pestaña: Formato de pago.
- Documentos: Buró de crédito.
- Documentos: Aviso de privacidad.
- Documentos: Firma de pagaré.

No son obligatorios en esta primera etapa.

Nuestro departamento de financiamiento iniciará la evaluación de los datos y documentación proporcionada.

Cuando recibas la “PRE AUTORIZACIÓN”. Se deberá culminar el proceso, proporcionando los datos y papelería pendientes presencialmente en tu sucursal.

ACTUALIZACIÓN DE DATOS

Agrega o actualiza la información proporcionada de tus solicitudes de financiamiento desde la sección "Mi Cuenta".

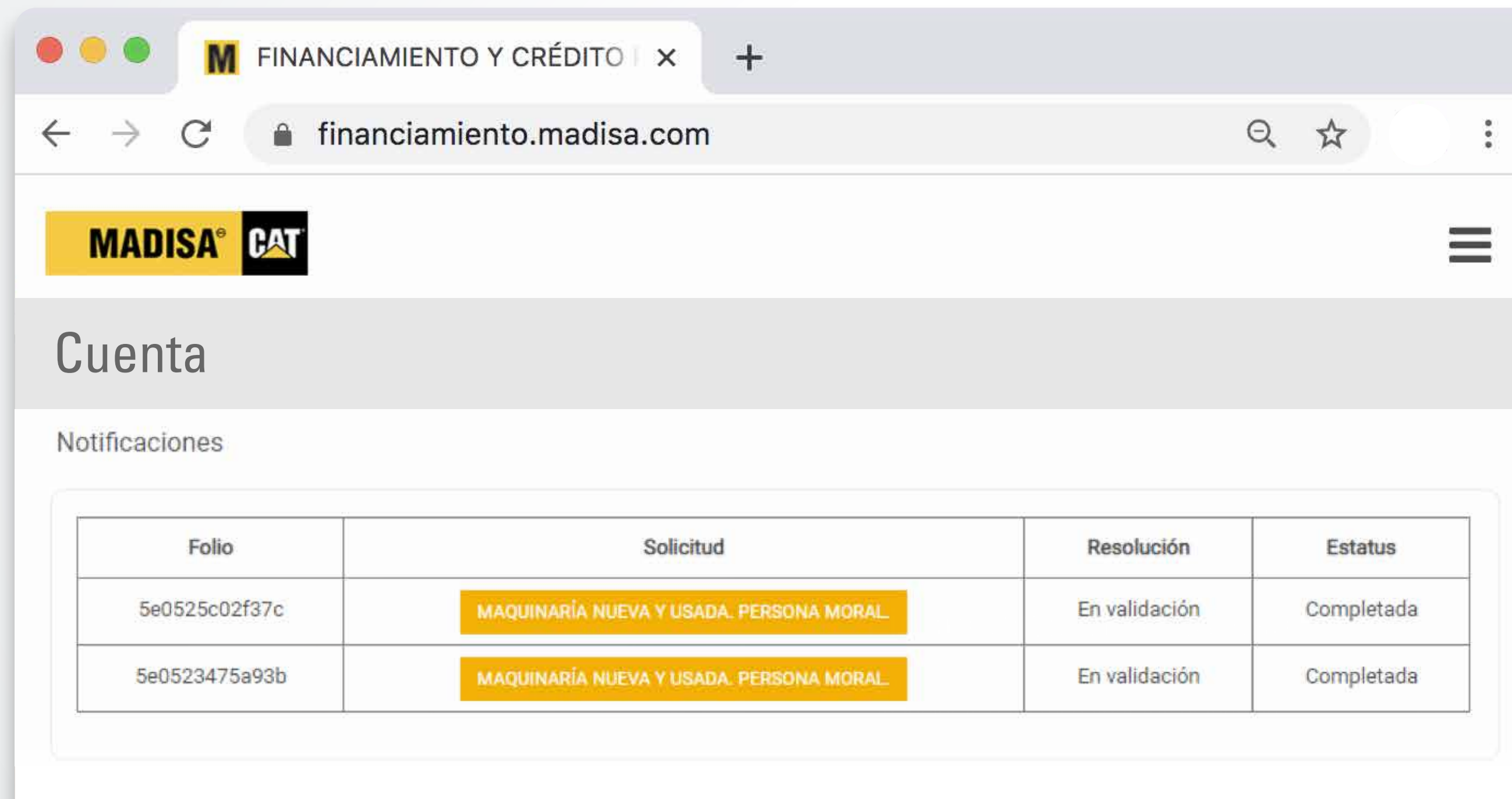

The screenshot shows a web browser window with the URL financiamiento.madisa.com. The page header includes the MADISA and CAT logos. The main content area is titled "Cuenta" and contains a "Notificaciones" section with a table of financing requests.

Folio	Solicitud	Resolución	Estatus
5e0525c02f37c	MAQUINARÍA NUEVA Y USADA. PERSONA MORAL	En validación	Completada
5e0523475a93b	MAQUINARÍA NUEVA Y USADA. PERSONA MORAL	En validación	Completada

Recuerda iniciar sesión para acceder a la sección "Mi cuenta".

CONTACTO



- « Nuestro departamento de “Call Center” te contactará para corroborar tus datos como correo electrónico, teléfono celular y preferencias de medio de contacto; además la disponibilidad de horarios para ser contactado posteriormente por tu asesor asignado.
- « Tu Asesor, te contactará y agendará una cita, para comentar el status de tu solicitud y reunir los documentos pendientes.
- « Recuerda que tu Asesor es la persona que podrá informarte el resultado final de tu solicitud. Es importante mantener contacto directo.

Para más información sobre tu solicitud favor de acudir a tu sucursal;
o bien contacta a un asesor sin costo al teléfono: **800 926 2347**

MADISA[®]

CAT[®]

¡HAZ TU SOLICITUD EN LÍNEA, HOY!



clientes@madisa.com
helpdesk

MADISA 

LET'S DO THE WORK.™

© 2020 Caterpillar. Todos los derechos reservados. MADISA, CAT, CATERPILLAR, LET'S DO THE WORK, sus respectivos logotipos, el color "Caterpillar Yellow", la imagen comercial de "Power Edge" y Cat "Modern Hex", así como la identidad corporativa y de producto utilizadas en la presente, son marcas registradas de Maquinas Diesel S.A de C.V y Caterpillar, y no pueden utilizarse sin autorización.